# Obec Bystřice
# Zastupitelstvo obce Bystřice

## Obecně závazná vyhláška obce Bystřice č. 4/2020, kterou se stanovují pravidla pro pohyb psů na veřejném prostranství v obci Bystřice

Zastupitelstvo obce Bystřice se na svém zasedání dne 8.12.2020 usnesením č. 231/16/20 usneslo vydat na základě ust. § 24 odst. 2 zákona č. 246/1992 Sb., na ochranu zvířat proti týrání, ve znění pozdějších předpisů, a v souladu s ust. § 10 písm. d), § 35 a § 84 odst. 2) písm. h) zákona č. 128/2000 Sb., o obcích (obecní zřízení), ve znění pozdějších předpisů, tuto obecně závaznou vyhlášku:

### Čl. 1
### Pravidla pro pohyb psů na veřejném prostranství

1. Na veřejných prostranstvích v obci, vyznačených v Přílohách 1) až 5) k této obecně závazné vyhlášce, je možný pohyb psů pouze na vodítku.

2. Splnění povinností stanovených v odst. 1 zajišťuje fyzická osoba, která má psa na veřejném prostranství pod kontrolou či dohledem[2)].

### Čl. 2
### Účinnost

Tato obecně závazná vyhláška nabývá účinnosti 15. dnem po dni jejího vyhlášení.

.....
Mgr. Marcel Čmiel
místostarosta

.....
Mgr. Roman Wróbel
starosta

---

[2)] Fyzickou osobou se rozumí např. chovatel psa, jeho vlastník či doprovázející osoba.

Přílohy 1) až 5) k obecně závazné vyhlášce obce Bystřice č. 4/2020, kterou se stanovují pravidla pro pohyb psů na veřejném prostranství v obci Bystřice

Vyvěšeno na úřední desce dne: 10. 12. 2020

Sejmuto z úřední desky dne:

OBECNÍ ÚŘAD
739 95 BYSTŘICE

*Příloha č. 1 k obecně závazné vyhlášce obce Bystřice č. 4/2020, kterou se stanovují pravidla pro pohyb psů na veřejném prostranství v obci Bystřice*

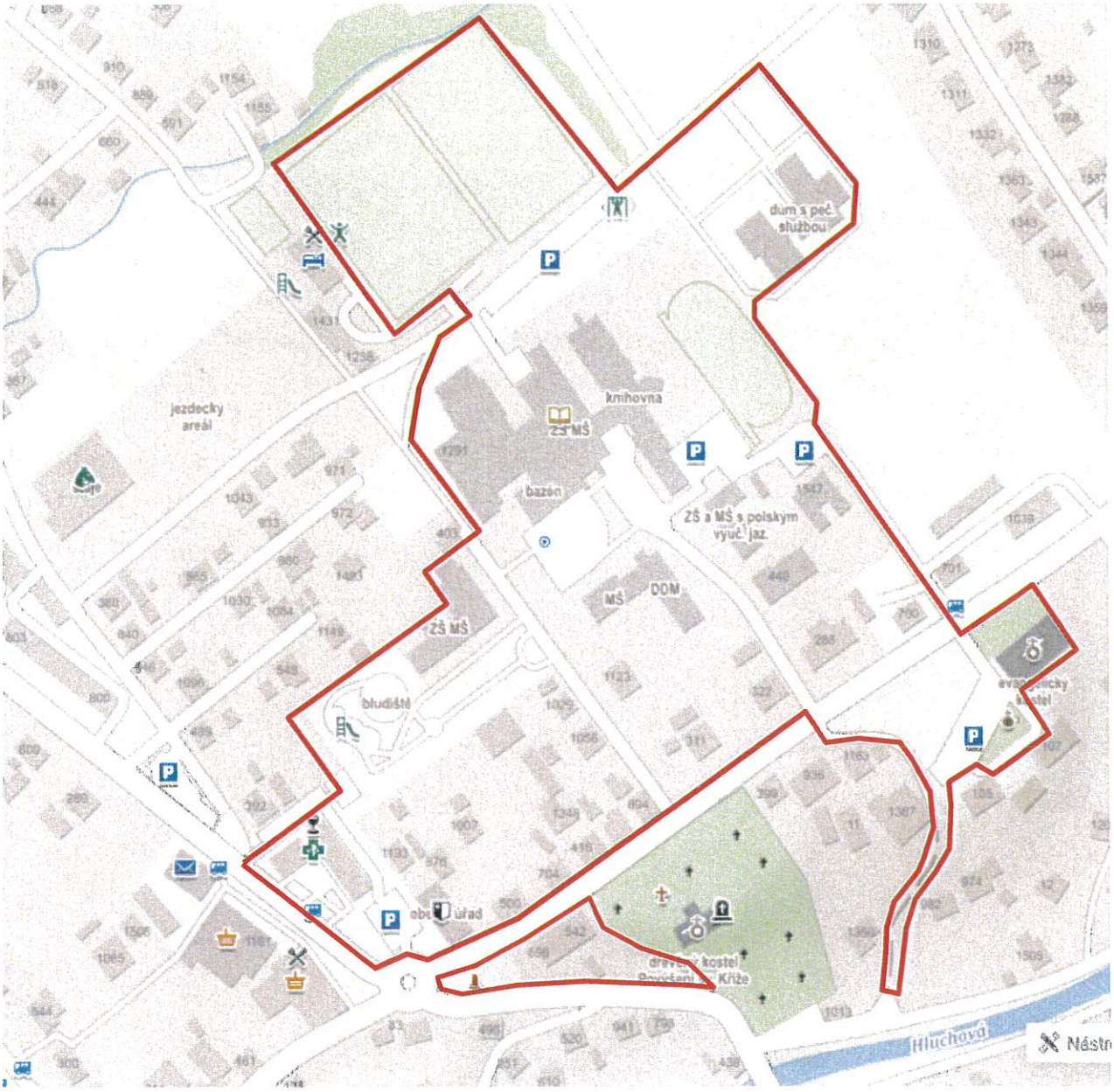


## Seznam parcel na území obce Bystříce, kde je omezen volný pohyb psů

5954/17,1306/1,1184/1, 1185/5, 5954/19, 1183/1, 5954/20, 1183/2,1182, 1185/6, 1185/1, 1185/3, 1189/1, 1222, 1223, 1220, 1227/1, 1228, 1229, 1226/1, 1230/2, 1233/5, 1230/5, 1233/1, 1104/41, 1104/2, 1235/16, 1235/18, 1235/15, 1235/19, 1235/11, 1235/12, 1235/17, 1104/2, 1104/85, 1104/84, 1232, 1230/1, 1104/76, 1130, 1131, 1129, 1128, 1127, 1124, 1125, 1126, 1133, 1178, 1177, 5954/14, 1170/2, 1161, 1157, 1153, 1143,5952/9, 1136,5952/3, 1104/75, 1105/4, 1105/5, 1105/3, 1104/91, 1104/93, 1104/92, 1104/75, 1104/89, 1104/87, 1104/86, 1104/84, 55, 56, 53, 12/1, 5954/11, 5952/20, 1169, 5952/21, 5952/19

*Příloha č. 2 k obecně závazné vyhlášce obce Bystřice č. 4/2020, kterou se stanovují pravidla pro pohyb psů na veřejném prostranství v obci Bystřice*

## Seznam parcel na území obce Bystříce, kde je omezen volný pohyb psů

1783, 5961, 1784, 1781/2, 1894/1, 1893/1, 1893/12, 1893/2, 5956/6, 1805/2, 1807/1, 1808/8, 1808/6,1808/7, 1804/12, 1789/2, 1803/4, 1804/18, 1804/19, 1776/7, 1776/6, 1804/11, 1808/5, 1804/4, 1804/10

*Příloha č. 3 k obecně závazné vyhlášce obce Bystřice č. 4/2020, kterou se stanovují pravidla pro pohyb psů na veřejném prostranství v obci Bystřice*

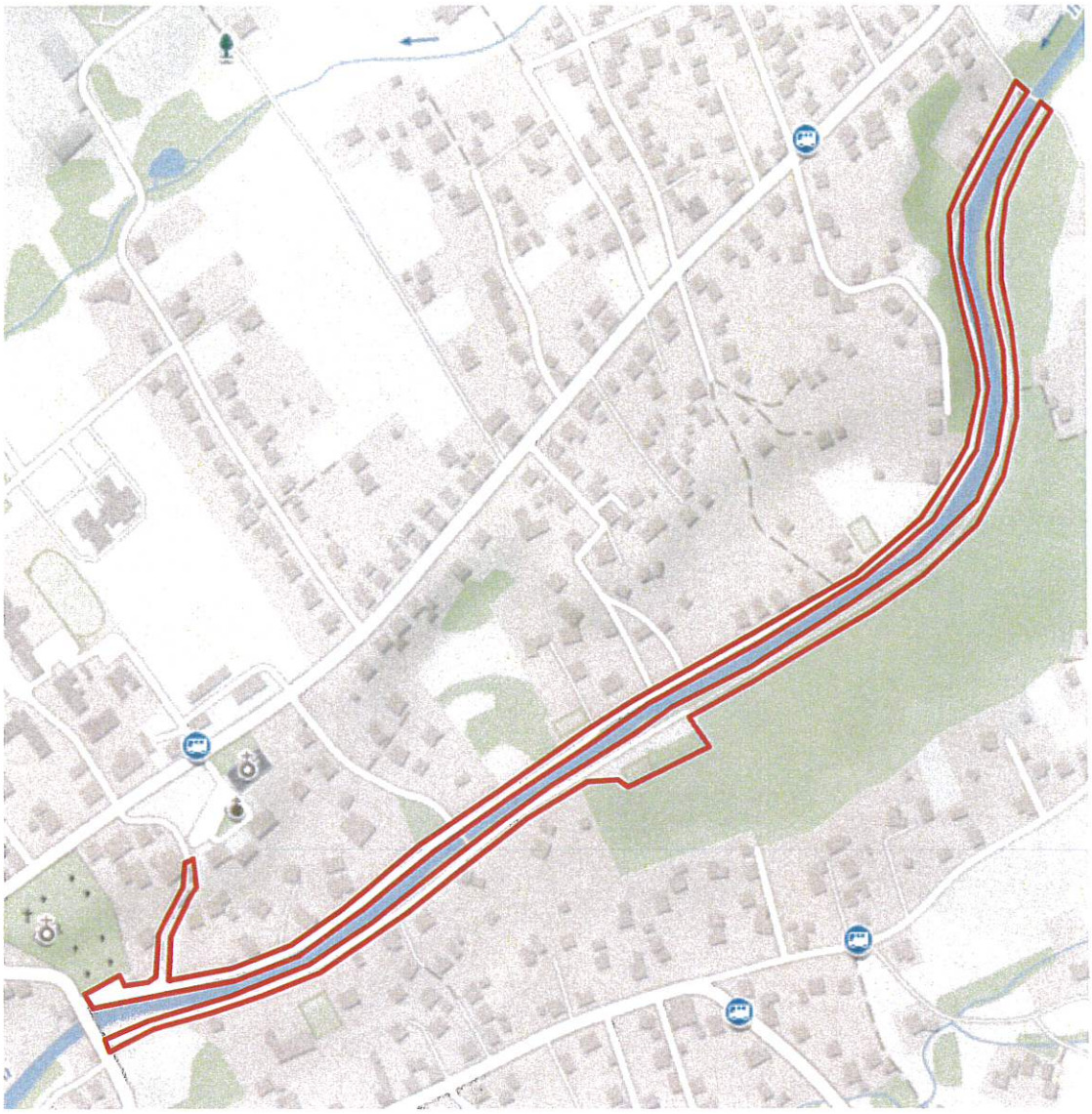

## Seznam parcel na území obce Bystříce, kde je omezen volný pohyb psů

13, 14/15, 14/14, 14/16, 14/12, 14/10, 14/9, 14/8, 14/7, 14/6, 14/5, 14/3, 14/17, 14/2, 14/13, 310/2, 310/3, 310/4, 310/5, 310/6,317/10, 3519/2,307/5, 307/6,307/7, 307/8,307/9, 3507/4, 3464/9, 3462/3, 3463/2, 3462/2, 5953/7, 3428/4, 3428/3, 3428/2, 3428/5, 3300/2, 3300/12, 3300/13, 3300/3, 3395/9, 3395/8, 3395/2, 3300/4, 5953/12, 3300/11, 3300/10, 3300/9, 3300/5, 3300/7, 3300/6, 3300/1, 3301, 3298, 3299

*Příloha č. 4 k obecně závazné vyhlášce obce Bystřice č. 4/2020, kterou se stanovují pravidla pro pohyb psů na veřejném prostranství v obci Bystřice*

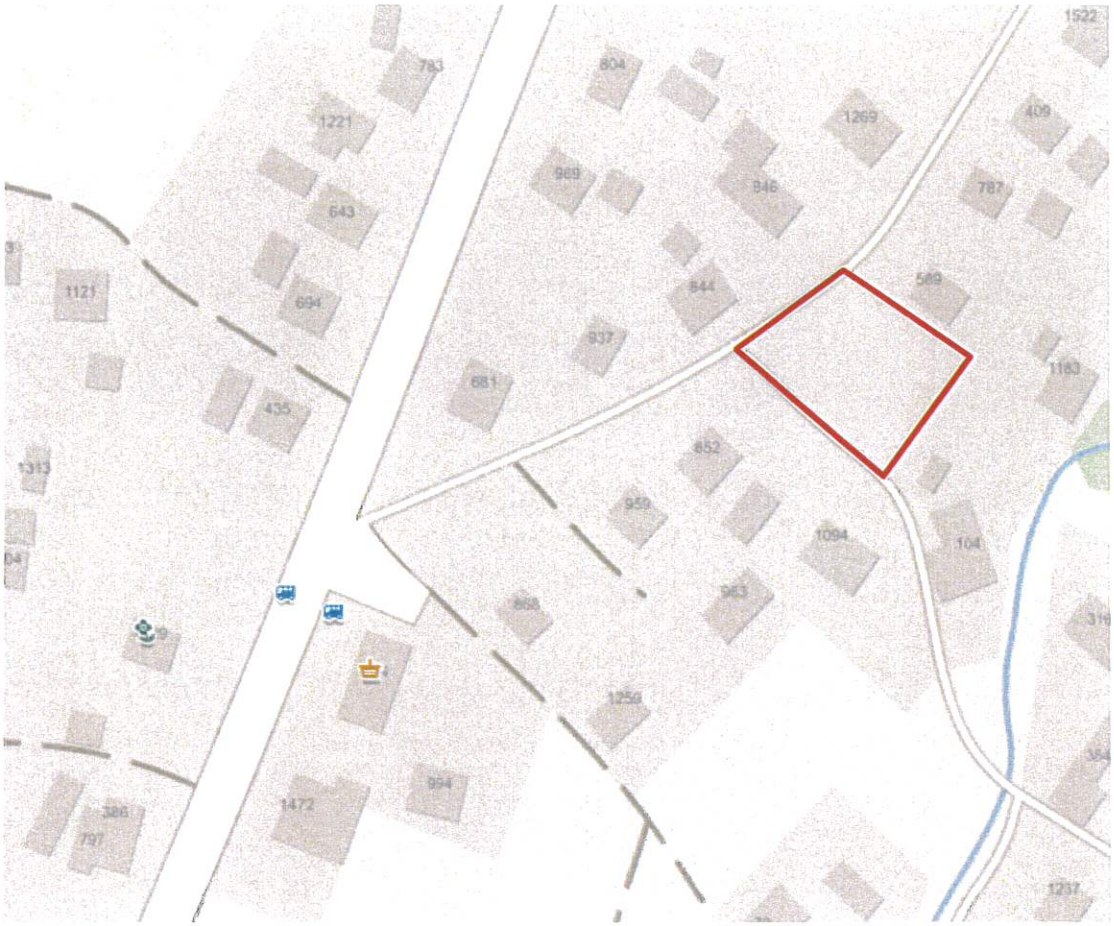


## Seznam parcel na území obce Bystříce, kde je omezen volný pohyb psů

2620, 2619/3

*Příloha č. 5 k obecně závazné vyhlášce obce Bystřice č. 4/2020, kterou se stanovují pravidla pro pohyb psů na veřejném prostranství v obci Bystřice*

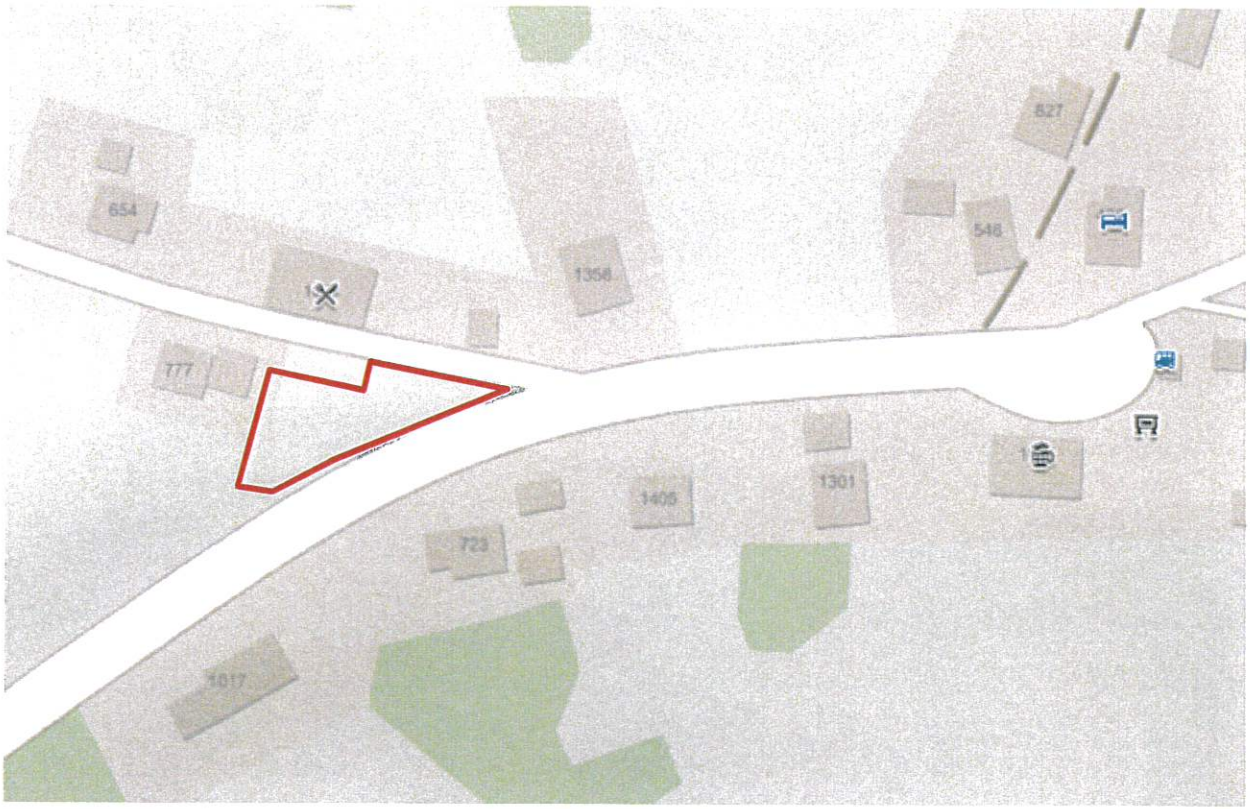


## Seznam parcel na území obce Bystříce, kde je omezen volný pohyb psů

Pozemek č. 5632/3, 5628/2, 5627/1